

Langeais ↔ Polyclinique

Du lundi au vendredi

→ vers Polyclinique

Langeais	6:57	7:27	8:00	8:30	9:00	9:30	10:00	10:30	11:00	11:30	12:00	12:30	13:00	13:28	14:00	14:30	15:00	15:30
République	7:06	7:36	8:09	8:39	9:09	9:39	10:09	10:39	11:09	11:39	12:09	12:39	13:09	13:36	14:09	14:39	15:09	15:39
Hôtel de Ville	7:13	7:42	8:15	8:45	9:15	9:45	10:15	10:45	11:15	11:45	12:15	12:45	13:15	13:42	14:15	14:45	15:15	15:45
Arcole	7:22	7:51	8:24	8:54	9:24	9:54	10:24	10:54	11:24	11:54	12:24	12:54	13:24	13:51	14:24	14:54	15:24	15:54
Polyclinique	7:24	7:53	8:26	8:56	9:26	9:56	10:26	10:56	11:26	11:56	12:26	12:56	13:26	13:53	14:26	14:56	15:26	15:56

Langeais	16:00	16:30	17:00	17:30	18:00	18:30	19:00	19:30
République	16:09	16:39	17:09	17:39	18:09	18:39	19:09	19:39
Hôtel de Ville	16:15	16:45	17:15	17:45	18:15	18:45	19:15	19:45
Arcole	16:24	16:54	17:24	17:54	18:24	18:54	19:24	19:53
Polyclinique	16:26	16:56	17:26	17:56	18:26	18:56	19:26	-

→ vers Langeais

Polyclinique	6:59	7:29	8:02	8:32	9:02	9:32	10:02	10:32	11:02	11:32	12:02	12:32	13:02	13:29	14:02	14:32	15:02
Arcole	7:03	7:32	8:05	8:35	9:05	9:35	10:05	10:35	11:05	11:35	12:05	12:35	13:05	13:32	14:05	14:35	15:05
Hôtel de Ville	7:13	7:42	8:15	8:45	9:15	9:45	10:15	10:45	11:15	11:45	12:15	12:45	13:15	13:42	14:15	14:45	15:15
République	7:18	7:47	8:20	8:50	9:20	9:50	10:20	10:50	11:20	11:50	12:20	12:50	13:20	13:47	14:20	14:50	15:20
La Dabardière	7:21	7:50	8:23	8:53	9:23	9:53	10:23	10:53	11:23	11:53	12:23	12:53	13:23	13:50	14:23	14:53	15:23
Langeais	7:26	7:55	8:28	8:58	9:28	9:58	10:28	10:58	11:28	11:58	12:28	12:58	13:28	13:55	14:28	14:58	15:28

Polyclinique	15:32	16:02	16:32	17:02	17:32	18:02	18:32	19:02	19:32
Arcole	15:35	16:05	16:35	17:05	17:35	18:05	18:35	19:05	19:35
Hôtel de Ville	15:45	16:15	16:45	17:15	17:45	18:15	18:45	19:15	19:45
République	15:50	16:20	16:50	17:20	17:50	18:20	18:50	19:20	19:49
La Dabardière	15:53	16:23	16:53	17:23	17:53	18:23	18:53	19:23	19:52
Langeais	15:58	16:28	16:58	17:28	17:58	18:28	18:58	19:28	19:57

6a Hôtel de Ville ↔ Bois Lavau

Du lundi au vendredi périodes scolaires

→ vers Bois Lavau

	a	b	b			
Hôtel de Ville		12:08	12:30	17:08	17:45	18:15
République	8:19	12:12	12:34	17:12	17:49	18:19
Bois Lavau	8:26	12:18	12:40	17:18	17:55	18:25

a : Part de l'arrêt République sur le Bd Faidherbe / b : Circule uniquement le mercredi

→ vers Hôtel de Ville

				a
Bois Lavau	7:20	8:12	8:30	12:18
République	7:30	8:18	8:40	12:24
Hôtel de Ville	7:34		8:43	12:30

a : Circule uniquement le mercredi

NOUVEAU

L'arrêt «Mermoz» est desservi à titre expérimental.

Choletbu



Transports Publics du Choletais

Ouvert le lundi de 13h30 à 18h, du mardi au vendredi de 9h à 12h15 et de 13h30 à 18h et le 1^{er} et dernier samedi du mois de 9h à 12h.

Pour tout renseignement :
Application Choletbus
www.choletbus.fr / contact@choletbus.fr
Allô Choletbus : 02 41 62 65 65
Espace Choletbus - Parvis Hôtel de Ville



6a

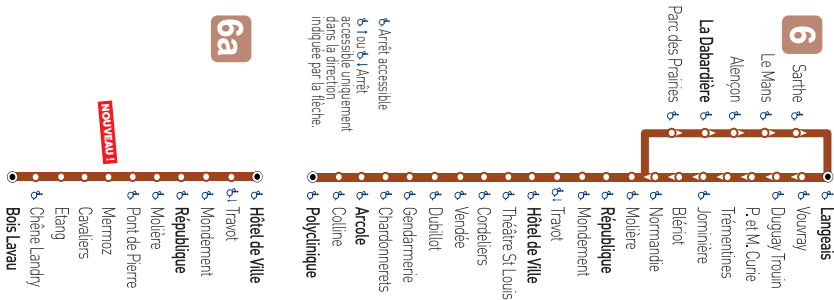

Seuls les arrêts identifiés par le pictogramme  sont accessibles. En dehors de ces arrêts le conducteur ne pourra ni prendre, ni déposer une personne en fauteuil roulant.

La montée dans le bus avec un fauteuil roulant se fait par la porte arrière du véhicule ou la porte du milieu pour un véhicule 3 portes.

Il n'y a qu'une seule place par bus. Par conséquent, si elle est déjà occupée, il vous faudra attendre le bus suivant.

Que vous soyez un voyageur occasionnel ou abonné, vous devez comme tout client du réseau Choletbus, faire valider votre titre de transport auprès du conducteur, soit par la personne qui vous accompagne, soit par un autre client présent dans le bus.

Pour signaler votre intention de descendre, vous avez à proximité de votre place dans le bus une sonnette spéciale. Le conducteur aura en retour l'information que vous souhaitez descendre et se présentera au prochain arrêt accessible pour sortir la rampe.

Don voyagez en Choletbus.

Bon à savoir « Accessibilité »

6 Langeais ↔ Polyclinique

Samedi

→ vers Polyclinique

Langeais	7:00	7:27	8:00	8:30	9:00	9:30	10:00	10:30	11:00	11:30	12:00	12:30	13:00	13:30	14:00	14:30	15:00	15:30	16:00
République	7:09	7:36	8:09	8:39	9:09	9:39	10:09	10:39	11:09	11:39	12:09	12:39	13:09	13:39	14:09	14:39	15:09	15:39	16:09
Hôtel de Ville	7:13	7:42	8:15	8:45	9:15	9:45	10:15	10:45	11:15	11:45	12:15	12:45	13:15	13:45	14:15	14:45	15:15	15:45	16:15
Arcole	7:22	7:51	8:24	8:54	9:24	9:54	10:24	10:54	11:24	11:54	12:24	12:54	13:24	13:54	14:24	14:54	15:24	15:54	16:24
Polyclinique	7:24	7:53	8:26	8:56	9:26	9:56	10:26	10:56	11:26	11:56	12:26	12:56	13:26	13:56	14:26	14:56	15:26	15:56	16:26

Langeais	16:30	17:00	17:30	18:00	18:30	19:00	19:30												
République	16:39	17:09	17:39	18:09	18:39	19:09	19:39												
Hôtel de Ville	16:45	17:15	17:45	18:15	18:45	19:15	19:45												
Arcole	16:54	17:24	17:54	18:24	18:54	19:24	19:53												
Polyclinique	16:56	17:26	17:56	18:26	18:56	19:26	-												

→ vers Langeais

Polyclinique	7:02	7:29	8:02	8:32	9:02	9:32	10:02	10:32	11:02	11:32	12:02	12:32	13:02	13:32	14:02	14:32	15:02	15:32	16:02
Arcole	7:05	7:32	8:05	8:35	9:05	9:35	10:05	10:35	11:05	11:35	12:05	12:35	13:05	13:35	14:05	14:35	15:05	15:35	16:05
Hôtel de Ville	7:13	7:42	8:15	8:45	9:15	9:45	10:15	10:45	11:15	11:45	12:15	12:45	13:15	13:45	14:15	14:45	15:15	15:45	16:15
République	7:18	7:47	8:20	8:50	9:20	9:50	10:20	10:50	11:20	11:50	12:20	12:50	13:20	13:50	14:20	14:50	15:20	15:50	16:20
La Dabardière	7:21	7:50	8:23	8:53	9:23	9:53	10:23	10:53	11:23	11:53	12:23	12:53	13:23	13:53	14:23	14:53	15:23	15:53	16:23
Langeais	7:24	7:53	8:26	8:56	9:26	9:56	10:26	10:56	11:26	11:56	12:26	12:56	13:26	13:56	14:26	14:56	15:26	15:56	16:26

Polyclinique	16:32	17:02	17:32	18:02	18:32	19:02	19:32												
Arcole	16:35	17:05	17:35	18:05	18:35	19:05	19:35												
Hôtel de Ville	16:45	17:15	17:45	18:15	18:45	19:15	19:45												
République	16:50	17:20	17:50	18:20	18:50	19:20	19:49												
La Dabardière	16:53	17:23	17:53	18:23	18:53	19:23	19:52												
Langeais	16:56	17:26	17:56	18:26	18:56	19:26	19:55												

6 Hôtel de Ville ↔ Langeais

Dimanche et jour férié

→ vers Hôtel de Ville

Langeais	13:00	15:00	17:00
Jominière	13:02	15:02	17:02
République	13:07	15:07	17:07
Hôtel de Ville	13:13	15:13	17:13

→ vers Langeais

Hôtel de Ville	14:45	16:45	18:45
République	14:50	16:50	18:50
La Dabardière	14:53	16:53	18:53
Langeais	14:56	16:56	18:56

Pas de service entre les arrêts Hôtel de Ville et Polyclinique les dimanches et jours fériés.
Les arrêts « Flèche », « Le Mans » et « Sarthe » ne sont pas desservis.

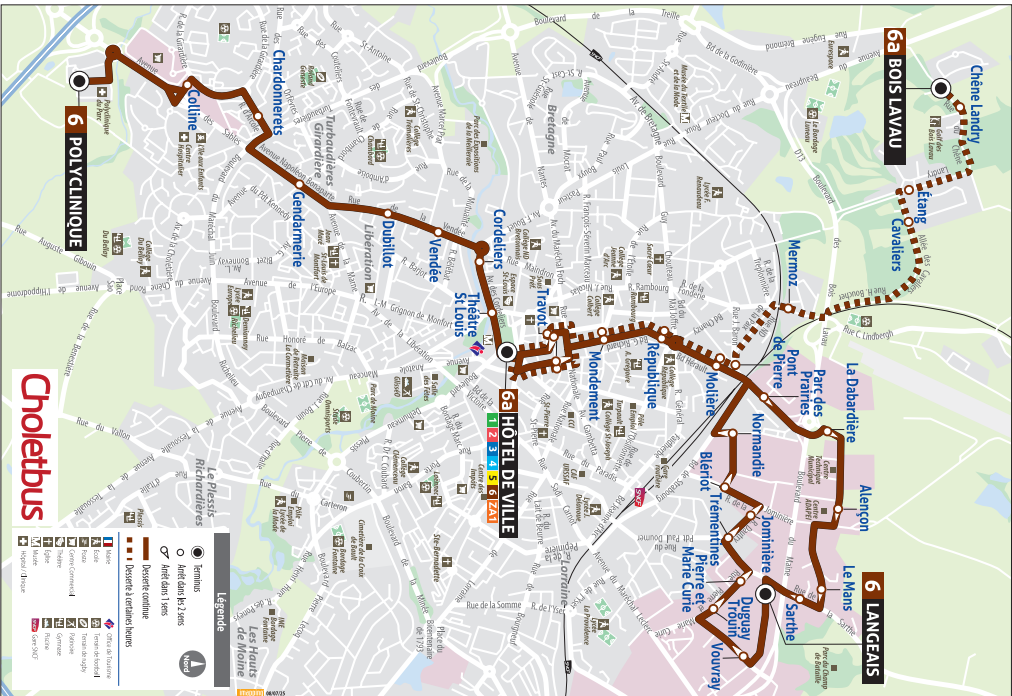

Horaires applicables à partir du 25/08/25

Les horaires indiqués peuvent varier en fonction des conditions de circulation.
Pour la desserte de la zone d'activité de la Dabardière, consultez également la fiche spécifique ZA.
La ligne 6 est accessible aux personnes en fauteuil roulant aux arrêts indiqués (cf. verso).